H-B L.B

8ème VENTE D'ANIMAUX REPRODUCTEURS BELGES

Vente aux enchères par internet

du vendredi 28 août 2026 à 12h
au samedi 29 août à 14h.



www.limousins.be

Herd Book Limousin Belge

eleveO by awé
ensemble vers le meilleur élevage en Wallonie













AGRO P.E.S.

TOUT LE MATERIEL D'ELEVAGE

RUE DU HOUISSE 22 - 5590 CINEY-ACHENE
WWW.AGROPES.BE
INFO@AGROPES.BE 083 / 21 50 55

Le Mot du Président



Chers éleveurs et éleveuses,

La 8ème vente en ligne de taureaux reproducteurs et de génisses arrive à grands pas. Nous sommes heureux de constater que le nombre d'animaux proposés à nos ventes continue de croître, témoignant de la confiance, d'une part, des vendeurs en notre système d'enchères, et, d'autre part, des acheteurs quant à la qualité des reproducteurs sélectionnés.

Au total, pour cette 8ème édition, ce sont 16 taureaux et 2 génisses qui vous sont proposés pour leur pédigrée diversifié et leurs qualités morphologiques (sans corne, mixte élevage, mixte viande, vêlage facile...). N'hésitez pas à prendre contact avec les différents élevages proposant des animaux à la vente pour planifier une visite.

Il y a forcément un animal fait pour vous et pour améliorer la génétique de votre élevage !

Merci pour votre confiance.

Dimitri BEGUIN
Président

Règlement et Conditions Générales de la « Vente d'Animaux Limousins Belges"

Le présent règlement détermine les règles applicables à la vente en ligne de « Vente d'Animaux Limousins Belges » sélectionnés par Le Herd-Book Limousin Belge d'Elevéo Asbl. Les présentes conditions générales de vente sont réputées connues et acceptées sans réserve par les vendeurs et les acheteurs.

Article 1 : Modalités Générales de la Vente

Les animaux sont vendus aux enchères par mise de 100 euros htva et hors frais de vente. L'acheteur accepte les mises à prix fixées par le Herd-Book Limousin Belge. Celles-ci sont indiquées sur le catalogue et sur le site internet. Ces ventes sont exclusivement réservées aux personnes majeures et ces ventes ne sont pas supervisées par la direction d'Elevéo Asbl. Elles se déroulent uniquement en ligne. L'adjudication des animaux s'effectue auprès du dernier enchérisseur ayant validé l'offre d'achat la plus élevée. Le prix de retrait des animaux est équivalent à la mise à prix. Aucune offre adjugée ne pourra être rétractée et, s'il devait y avoir un litige sur un lot disputé, seul le représentant du Herd-Book Limousin Belge d'Elevéo Asbl, Monsieur Patrick Mayeres, Directeur Département des Services, statuerait, exclusivement selon le règlement et les conditions générales en vigueur. Sa décision étant définitive, les parties acceptant de s'y soumettre par avance.

Les personnes souhaitant participer suivent la procédure suivante :

- l'adresse internet du site de la vente est : https://hblb.vente-bovin.com/
- l'acheteur potentiel doit s'identifier via un login et un mot de passe personnel. Cette identification peut se faire à tout moment avant la vente de l'animal pour lequel l'acheteur souhaite enchérir. L'acheteur indique son nom, prénom, le nom de son élevage ou de sa société, son pays, son numéro de téléphone portable et celui-ci reçoit un mot de passe par SMS.
- chaque animal est mis en vente pendant 26 heures, soit du Vendredi 28 Août 2026 à 12h00 jusqu'au Samedi 29 Août 2026 à 14h00

- un signal visuel vert indique à l'acheteur qu'il propose la meilleure enchère.

- un signal visuel rouge lui indique qu'il ne propose pas la meilleure enchère.

- toute enchère passée moins de 30 secondes avant la fin de la mise, repousse la mise en vente de 30 secondes.
- à la fin du délai de mise en vente, l'animal est adjugé à l'acheteur détenteur de l'enchère.

Chaque participant est responsable de toute enchère réalisée en son propre nom, à partir de son identification en ligne, à l'aide de son login et de son mot de passe personnel. Le Herd-Book Limousin Belge d'Elevéo Asbl se réserve le droit d'interrompre la vente à tout moment si les conditions techniques ne permettent pas un déroulement jugé conforme. Cette interruption ne donne lieu à aucune indemnisation, ni des vendeurs, ni des acheteurs. La responsabilité du Herd-Book Limousin Belge d'Elevéo Asbl ne pourra, en aucun cas, être engagée en cas de problèmes techniques intervenus pendant la vente. L'acheteur qui remporte la vente, donne son accord pour que son nom ainsi que le montant de son offre puissent être communiqués par le HB Limousin.

Article 2 : Responsabilités du Herd-Book Limousin Belge d'Elevéo

Les animaux présentés à la vente répondent aux conditions sanitaires exigées pour les mouvements d'animaux entre éleveurs belges. En cas d'achat pour une exportation, le candidat acheteur est responsable de se renseigner, au préalable, auprès des instances sanitaires de son pays. Les animaux sont garantis négatifs aux maladies rédhibitoires. Les animaux ne sont pas garantis négatifs sur les tests du Kit Vente des maladies non-rédhibitoires, proposé par l'ARSIA. Les résultats du kit vente sont disponibles auprès des responsables une semaine avant la vente au 0498/ 82 52 00 au 0497/ 12 50 17 ou au 0472/ 76 35 41.

Le HB Limousin d'Elevéo Asbl délivrera, dans un délai d'un mois après la vente, le Certificat Zootechnique de l'animal muté au nom de l'acheteur avec le dossier sanitaire de l'animal et le Compte-Rendu de Vérification de Compatibilité Génétique.

Article 3 : Frais d'Achat, Conditions de Paiement et Conditions d'Enlèvement

Les frais d'achat, à charge de l'acheteur, sont de 5% du prix d'adjudication hors TVA. Ceux-ci seront facturés par Elevéo Asbl. En cas d'exportation, l'animal devra suivre la quarantaine jusqu'au jour de l'exportation et il faudra ajouter des frais supplémentaires inhérents aux exigences réglementaires d'exportation propres à chaque pays (frais de quarantaine, analyses sanitaires, transport, pédigrée export, ……) à charge de l'acheteur.

Le prix d'adjudication s'entend hors TVA, départ de la ferme chez le vendeur. L'animal ne pourra quitter son cheptel qu'après paiement intégral de la facture établie par le vendeur. La délivrance des documents afférents à l'animal acheté, ne s'effectuera que sous réserve de l'encaissement intégral du montant total de la facture et des frais d'achat. Toute vente réalisée entraîne l'enlèvement de l'animal par l'acheteur dans un délai de 8 jours. Passé ce délai, tout accident qui surviendrait à l'animal vendu sera sous l'entière responsabilité de l'acheteur.

Article 4 : Clause de Réserve de Propriété

Les animaux vendus resteront la propriété du vendeur jusqu'au paiement complet du prix de la facture et cela quelles que soient les modifications physiologiques ou les transformations subies par ces animaux. Le défaut de paiement de l'une ou quelconque des échéances pourra entraîner la revendication des biens. L'acheteur ne pourra pas revendre les animaux non payés à des tiers sans en avoir préalablement averti le vendeur et avoir obtenu son accord express et écrit. Les dispositions ci-dessus ne font pas obstacle, à compter de la vente, au transfert à l'acheteur des risques de perte, de modifications physiologiques ainsi que des dommages que ces animaux pourraient occasionner.

Article 5 : Clause Compromissoire

Le HB Limousin d'Elevéo Asbl n'est pas tenu personnellement à des obligations de garanties qui pèsent sur le vendeur ni des obligations de paiement qui pèsent sur l'acheteur. En cas de contestations ou de litiges, seul le tribunal de l'arrondissement de Dinant sera compétent.

Article 6 : Garanties Supplémentaires

Les animaux étant vendus en tant que reproducteurs, tout animal, dans le cas d'inaptitude physique à la reproduction, devra être repris ou échangé (de qualité équivalente). Toutefois, l'acheteur n'est pas obligé d'accepter un échange si le nouveau taureau ne correspond pas à ses attentes zootechniques. L'acheteur pourra alors demander un remboursement au vendeur. En aucun cas, le HB Limousin d'Elevéo Asbl ne saurait être tenu responsable de toute anomalie génétique ou phénotypique survenue sur la descendance de l'animal. Aucune réclamation, même en cas de vice rédhibitoire, n'est recevable tant que l'acheteur n'a pas réglé le montant total de son achat. En cas de litige, seul le tribunal de l'arrondissement de Dinant sera compétent.

Article 7 : Assurance Mortalité

L'acquéreur, s'il le souhaite, peut, dès adjudication, souscrire une assurance pour la garantie mortalité/impotence en ferme auprès de sa compagnie d'assurance.

Procèdure de vente à distance

2 options possibles pour soumissionner:

- Transmettre un ordre d'achat à un responsable de la vente qui se chargera d'enchérir pour vous sur le site internet de la vente en ligne: Léon Roussel 0497 12 50 17
  Loïc Lejeune 0470 20 90 47
  Dimitri Beguin 0472 76 35 41
  Luc Hoffmann 00 352 691 420 036

- Participer à la vente en ligne en se connectant le plus tôt possible, à partir du 28 août 2026 à 12h sur le site internet https://hblb.vente-bovin.com/

Pour créer un compte si ce n'est pas déjà fait pour les précédentes ventes en ligne (lanaud, sofrelim).
Renseignez l'ensemble des informations qui vous sont demandées puis valider.
Ensuite saisissez le code qui vous est envoyé par sms, puis cliquez sur «VALIDER» votre compte est maintenant créé il ne reste plus qu'à miser..





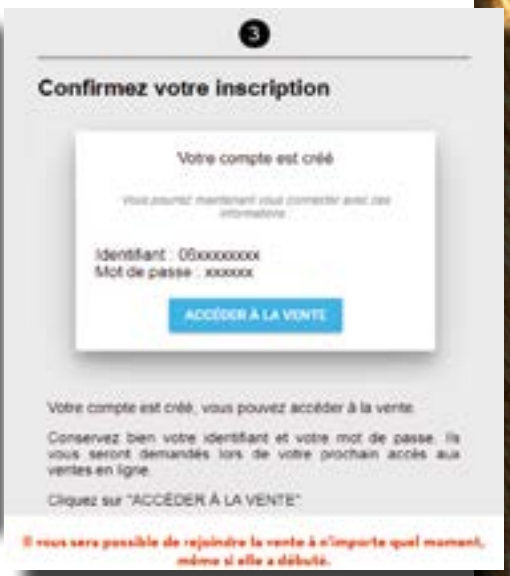

Pour accéder à la vente, saisissez votre identifiant = Numéro de portable et mot de passe que vous avez reçu par sms, puis cliquez sur «**Accéder à la vente**»



Procèdure de vente à distance (suite)

Lors de votre 1ère accès vous devrez cliquer sur **« J'ACCEPTE LES CONDITIONS GÉNÉRALES DE VENTE»**

A partir du vendredi 28 août 2026 à 12h vous aurez accès à l'écran de vente, qui se compose des différents mâles proposés.
En cliquant sur le mâle que vous souhaitez regarder, vous aurez accès:
- à la vidéo de celui-ci
- à la page catalogue
- à des photos de ou des parents et/ou grands parents si celle-ci sont disponibles.
- ... **et c'est ici que vous aurez l'occasion d'enchérir!**







Dans les colonnes à droite se trouvent les mises à prix de départ des animaux ainsi que leur prix actuel.

Une fois que la colonne «PRIX» devient **verte** c'est que vous possédez l'enchère. Si elle est **rouge** vous ne l'avez pas, il vous faudra cliquer à nouveau pour espérer remporter l'enchère.



La vente se clôturera le samedi 29 août 2026 à14h00.

Si à la fin du décompte dans les 30 dernières secondes, un acheteur potentiel enchérit, le chronomètre rajoutera automatiquement 30 secondes à tous les taureaux... et ainsi de suite.
Une fois que le chronomètre arrive à «0», tous les animaux sont vendus.



#Lot 11

Mise à prix 4500,00€

Tabac des Possons

FONTAINE Alain - 65575 Rienne

BE 764778537 Né le 10/12/2022 Livre A

PERFORMANCES EN FERME
PN: 45kg
P120: 217kg
P210: 363kg
P actuel: 1190kg
DM: 71
DS: 70
AF: 73
Etat: 5
Fos: 3
Gmq 0-120:1433g
0-210: 1514g





OBEISSANT
FR 5455543842
Gaec du PATURAL (54)

FN	CR	DM	DS	FOS	ISEVR	AVEL	ALAIT	IVMAT
114	101	82	107	106	99	108	107	102

IMPRUDENT RJ
LANGUETTE RRE

GALOPIN RJ
CETONE RR
HEROS RJ
FRISETTE RRE

7803 des Possons
BE 8-58747803 Léon ROUSSEL

FN	CR	DM	DS	FOS	ISEVR	AVEL	ALAIT	IVMAT
105	90	88	91	109	87	100	101	89

INVITE DU VIVROUX
1373 DES POSSONS

TASTEVIN RRE QM
FARANDOLE DU VIVROUX
HECTOR DU MATHON
FARANDOLE DES POSSONS

Ancien participant de la 3ème vente. Une production à son image, des veaux tendus dans leur dessus.
Des bassins réguliers et beaucoup de finesse d'os.
Tabac confirme ses facilités de naissances.
Utilisable sur génisse.

Stier die in de derde verkoop aanwezig was. Een goede produktie met kalveren die een brede rug hebben.
Regelmatige bekkens en fijne beenderen.

Gemakkelijke kalvingen.
Geschikt voor vaarzen.

Ehemaliger Teilnehmer der dritten Auktion.
Nachkommen die ihm gleichen, Kälber mit straffer Oberlinie.
Regelmäßige Becken und sehr feine Knochen.
Tabac bestätigt seine guten Geburtenfähigkeiten.
Für Färsen geeignet.

Contact et visite:
Alain FONTAINE
0472 98 08 97

https://youtu.be/D44caDNPWmg



Père: OBEISSANT

Gaec du Patural (54)

Les produits





1/2 frère de
Vosgien de Finson



#Lot 12

Mise à prix 3800,00€

Vera de Tavy

Ferme de Tavy Association - 6900 Aye

BE 166669755 Né le 12/07/2024 Livre A

PERFORMANCES EN FERME
PN: 45kg
P120: 178kg
P210: 278kg
P actuel: 876kg
DM: 71
DS: 74
AF: 68
Etat: 7
FOS: 2
Gmq 0-120:1108g
0-210: 1110g





SIBEAU du Tige de Buresse
BE 4-64679470
Dimitri BEGUIN (Hamois)

FN	CR	DM	DS	FOS	ISEVR	AVEL	ALAIT	IVMAT
97	/	/	/	/	/	/	/	/

7032
BE 6-61807032

FN	CR	DM	DS	FOS	ISEVR	AVEL	ALAIT	IVMAT
100	103	100	104	97	/	99	103	/

HOURRA
Lagautrière (23)

DLG EVOCATION RR (Lux)

FN	CR	DM	DS	FOS	ISEVR	AVEL	ALAIT	IVMAT
107	87	95	94	101	91	109	119	107

CHATELAIN RR QM (12)

FN	CR	DM	DS	FOS	ISEVR	AVEL	ALAIT	IVMAT
102	108	108	109	88	114	93	108	116

IGUE de LISOGNE
SRL Rabeux-Cassart (Ciney)

DIPLOMATE RR VS (23)
COPIEUSE (23)

UNBIJOU (36)
DLG ABEILLE (Lux)

ON-DIT RRE V&E (36)
URANE RRE (Neuf)(12)

ELECTEUR (87)
ESPERANCE DE LISOGNE

Beaucoup d'harmonie et d'élégance pour ce jeune taureau de 2 ans prêt à saillir ! Complet dans son ensemble, bien racé ,épais dans son filet avec un excellent quartier arrière.

Jonge stier van 2 jaar die klaar is om te dekken! Uitstekende raskwaliteiten, dikke achterhand en brede rug.

Viel Harmonie und Eleganz bei diesem jungen, 2-jährigen, deckreifen Bullen. Sehr ausgeglichen, rassig, kräftig im Rücken mit einem ausgezeichneten Hinterteil.

Contact et visite:
William WALHIN
0495 86 24 79

https://youtu.be/qQ12wJxu5E4



Père: SIBEAU d Tige de Buresse
Dimitri BEGUIN



Mère: 7032



Grand-Mère:
DLG EVOCATION RR
CHAMPIONNE LIBRAMONT
2017 ET 2019

crelan

#Lot 13 Mise à prix 3800,00€

Astro Pp du Tige de Buresse

BEGUIN DIMITRI - 5360 HAMOIS

BE 969809132 Né le 16/02/2025 Livre B

PERFORMANCES EN FERME
PN: 45kg (estimé)
P120j: 204kg
P210j: 327kg
P actuel: 658kg
DM: 61
DS: 78
AF: 70
Etat: 6
Fos: 3
Gmq 0-120:1325g
0-210: 1343g





ROYAL P
Gaec Blanc (81)
FR 8160111872

FN	CR	DM	DS	FOS	ISEVR	AVEL	ALAIT	IVMAT
89	113	101	117	90	105	101	99	106

ROKA du Tige de Buresse
BE 1-62611442

FN	CR	DM	DS	FOS	ISEVR	AVEL	ALAIT	IVMAT
85	98	/	/	/	/	100	98	/

JEROME
Virondeau(87)

GELEE (91)

NIXON
Launay (35)

JUDOKA (22)

HIBOU (87)
HUCHE (87)

DECIBEL (12)
VALEE (09)

IODA (35)

BARONNE RR (35)

DUO (16)
CLARA TD (22)

Jeune taureau hétérozygote sans corne prêt à saillir.
Parfait dans ses qualités de race.
Très long et élégant, avec un bassin ouvert.

Jonge stier zonder hoornen « hétéro-polled », klaar om te dekken.
Volmaakte raseigenschappen.

Zeer lang en harmonieus met een breed bekken.

Junger, heterozygot hornloser, deckreifer Stier.

Perfekt in seinen Rasseeigenschaften.

Sehr lang und elegant, mit offenem Becken.

Contact et visite:
Dimitri BEGUIN
0472 76 35 41

https://youtu.be/Htrywl3_4EM



Mère: ROKA
du Tige de Buresse



Père: ROYAL Pp
Champion des mâles
sans corne Libramont'2025 et 2026

Les 3 leviers de la régénération des sols :



Couvrir les sols toute l'année pour protéger le sol de l'érosion, améliorer sa capacité à retenir l'eau et capter les nutriments pour les cultures suivantes.

Limiter le travail du sol pour préserver la vie du sol et renforcer sa structure naturellement grâce à l'activité des racines et des vers de terre.

Augmenter la matière organique en restituant les résidus de culture afin d'enrichir la fertilité des sols, mieux retenir l'eau et stocker le carbone.

Accompagner la transition grâce à notre offre de semences

Nos objectifs à 2030 :

- 50 % de variétés résilientes, adaptées au changement climatique, dans notre gamme de maïs et de tournesol,
- Une offre complète de couverts végétaux et mélanges fourragers adaptés aux rotations maïs et tournesol.
- 100 % de nos semences produites en agriculture régénératrice.

François Simonet
Account Manager
Wallonie & Suède
Tel : +32 479 085 210

masseeds
ACT TOGETHER FOR A CHANGING AGRICULTURE

#Lot 14 Mise à prix 3400,00€

Aloxe du Pré au Fan

GERARD HENRY - 6760 ETHE

BE 266820309 Né le 15/03/2025 Livre A

PERFORMANCES EN FERME
PN: 45kg (estimé)
P120j: 187kg
P210j: 294kg
P actuel: 622kg
DM: 73
DS: 72
AF: 68
Etat: 7
Fos: 2
Gmq 0-120:1183g
0-210: 1186g



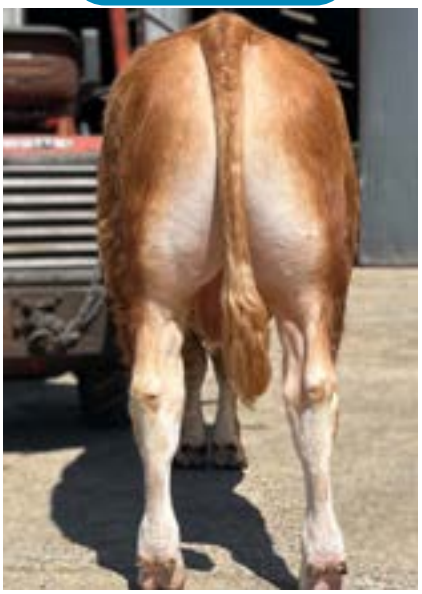

OSCAR Espoir
Blondy (87)
FR 8712812174

FN	CR	DM	DS	FOS	ISEVR	AVEL	ALAIT	IVMAT
89	108	86	120	99	92	105	98	95

LORETTE
Earl Jamot (23)
FR 2314869595

FN	CR	DM	DS	FOS	ISEVR	AVEL	ALAIT	IVMAT
105	92	85	94	112	87	94	101	88

LANO (23)
GISELLE (87)

CIRRUS Espoir (23)
TEQUILLA (23)

IGLOO (23)
HUCHE (23)

DIMANCHE RR VS (87)
ANASTASIA RR (87)

VAURIEN RR VS(12)
TENDRESSE (23)

IMPERIAL RJ (87)
GIROFLEE (23)

Prêt à saillir.

**De type mixte élevage fin d'os, bien tendu dans son dessus,
avec de belles longueurs, de corps et de bassin.
Bien racé.**

Klaar om te dekken.

Mix foktype met fijne beenderen, mooie lengte van het lichaam en het bekken.

Rasecht.

Deckreif.

**Gemischter Typ mit feinem Knochenbau, gut gestreckter Oberlinie, mit schöner Länge von
Körper und Becken.
Rassetypisch.**

**Contact et visite:
Gérard HENRY
0496 95 74 85**



Père : OSCAR Espoir
Taureau toujours en production dans l'élevage.
Grand-Père Mat. de **ULYS Pp**
«TOP PRICE» 4ème Vente



ProExpert : 10 ans de données pour une gestion optimisée de votre atelier d'engraissement.

De l'alimentation à l'abattage **ProExpert, notre outil de calcul de rentabilité** et nos Experts vous accompagnent avec des réponses claires et concrètes:
- Quand démarrer la période d'engraissement?
- Quand vendre vos animaux pour maximiser le profit?
- Quel bénéfice attendre par animal?

ProExpert vous dit tout.
Découvrez les atouts de ce planning d'engraissement innovant qui révolutionne la gestion des bovins viande.

Planifiez dès à présent vos différents trajets d'engraissement!
Contactez votre Expert Proxani!

www.proxani.eu

proxani
the feed experts

#Lot 15 Mise à prix 3400,00€

Astérix PP du Tige de Buresse

BEGUIN DIMITRI - 5360 HAMOIS

BE 469809174 Né le 15/07/2025 Livre B

PERFORMANCES EN FERME
PN: 51kg (estimé)
P120j: 247kg
P210j: 375kg
P actuel: 528kg
DM: 74
DS: 96
AF: 78
Etat: 7
Fos: 3
Gmq 0-120:1633g
0-210: 1543g





TILOU PP du Tige de Buresse
BE 3-66337474

FN	CR	DM	DS	FOS	ISEVR	AVEL	ALAIT	IVMAT

MAGNUM PGD RR VS(12)

FN	CR	DM	DS	FOS	ISEVR	AVEL	ALAIT	IVMAT
97	111	118	109	85	119	100	102	118

PRECIEUSE du Tige de Buresse

ESPRIT RRE VS (55)
GAZELLE RRE (12)

IDALGO PP RR VS(87)
JERMINE du Tige de Buresse

OLIVE du Tige de Buresse
BE 2-64679471

FN	CR	DM	DS	FOS	ISEVR	AVEL	ALAIT	IVMAT
100	98	82	104	101	87	102	102	92

LAMA Pp
Martineau (53)

ELITE du Tige de Buresse

HERCULE P (23)
HIMALAYA RRE (53)

BOUDIN ANGELIQUE (87)

Seul Homozygote de cette 8ème vente.
Tous ses produits naîtront sans corne.
Mixte grandissant.
Bassin régulier.
Il possède un dessus large, épais et bien soudé derrière l'épaule.

Enige «homo polled» stier van die 8ste verkoop.
Al de produkten zullen zonder hoornen zijn bij de geboorte.

Mix- type, regelmatig bekken.
Brede rug en dik bovenaan.

Einziger Homozygot hornloser Bulle dieser 8. Auktion.
Alle seine Nachkommen werden hornlos geboren.
Gemischter, wachstumsstarker Typ, regelmäßiges Becken.
Er verfügt über eine breite, kräftige und hinter der Schulter gut verankerte Oberlinie.

Contact et visite:
Dimitri BEGUIN
0472 76 35 41

https://youtu.be/jKqRzX_TkyM



Père: TILOU PP du Tige de Buresse

Mère: OLIVE du Tige de Buresse





Grand-Père: MAGNUM PGD

#Lot 16 Mise à prix 3400,00€

Arthémis Pp du Bois Quinaux

NICOLAS DE WILDE - 1450 CORTIL-NOIRMONT

BE 869361452 Né le 07/08/2025 Livre B

PERFORMANCES EN FERME
PN: 46kg (pesé)
P120j: 192 kg
P210j: 306kg
P actuel: 490kg
DM: 77
DS: 80
AF: 75
Etat: 7
Fos: 2
Gmq 0-120:1217g
0-210: 1238g





ULLO PP du Tige de Buresse
BE 9-67670705
Dimitri Beguin
FN CR DM DS FOS ISEVR AVEL ALAIT IVMAT

NEW YORK PP
Gaec des deux Vallées- Oster (57)
FN 91 | CR 108 | DM 95 | DS 112 | FOS 90 | ISEVR 100 | AVEL 107 | ALAIT 100 | IVMAT 103

OSMOSE PP du Tige de Buresse

CN REX PP (DE)
IRISSE RR(57)

JUNIOR PP (87)
MIMINNE du Tige de Buresse

THEMIS du Bois Quinaux
BE 7-66386235
FN 105 | CR 107 | DM 101 | DS 108 | FOS 95 | ISEVR 110 | AVEL 101 | ALAIT 98 | IVMAT 105

PEDRO
John Boreux

PATRICIA du Bois Quinaux

BEL ORIENT RR QM
Créalim (24)
IRLANDE

NECTAR (03)
2590

Jeune taureau hétérozygote sans corne. Bien équilibré entre le DS et le DM.

Épais et tendu dans son dessus.
Très fin d'os ! Conseillé pour les génisses !

Jonge hoornloze stier «hétéro polled». Goed evenwicht tussen de spier- en skeletontwikkeling (DS en DM). Dik niet een mooie rechtheid bovenaan.
Fijne beenderen. Aanbevolen voor vaarzen.

Junger heterozygoter, hornloser Bulle.
Gut ausgewogen zwischen DS und DM.
Kräftig und straff in der Oberlinie.
Sehr feiner Knochenbau!
Empfohlen für Färsen!

Contact et visite:
Nicolas DE WILDE
0498 82 52 00

https://youtu.be/L-mlM4YQlt8



Père: ULLO PP
du Tige de Buresse
Dimitri BEGUIN



Mère: THEMIS
du Bois Quinaux
Championne femelles et meilleur animal du Concours Battice'25



Grand-père: PEDRO
Jhon Boreux
Champion jeunes mâles
Libramont 2022

crelan

#Lot 17

Mise à prix 3400,00€

Arlouf Pp de Maison Bois

LEMAIRE Christine - 4800 Ensival
BONHOMME Jérôme
BE 369744545 Né le 16/08/2025 Livre B

PERFORMANCES EN FERME
PN: 49kg (pesé)
P120: 192kg
P210: 316kg
P actuel: 468kg
DM: 70
DS: 86
AF:70
Etat: 7
FOS: 3
Gmq 0-120: 1192g
0-210: 1271g





OBISPO RJ
FR 3717102275
EARL Pastorino (37)

FN	CR	DM	DS	FOS	ISEVR	AVEL	ALAIT	IVMAT
100	103	92	108	101	98	93	114	109

LASCAR RJ (37)
JACASSE RR (37)

ULTRABO MN RRE VS (36)
HERA RRE (37)

BAVARDAGE RRE V&E (22)
ULVE (37)

MIDINET SC
FR 8160007905
Gaec ALARY (81)

FN	CR	DM	DS	FOS	ISEVR	AVEL	ALAIT	IVMAT
107	104	100	114	97	106	98	93	98

CN MATEO PP (DE)
GIRONDE (81)

CN MOSKITO P (DE)
CN CITA P (DE)

ELWIS (81)
RIANTE RR (81)

Hétérozygote sans corne.

Il est le 4ème fils de Obispo RJ passant par la vente.
Animal profond, tendu dans son dessus avec de belles longueurs de corps.

Stier zonder hoornen «hétéro-polled».
Vierde zoon van «Obispo Rj» die voorgesteld wordt in de verkopen van Belgische Limousin stieren.
Goede diepte, brede en lange rug.

Heterozygot hornlos.
Er ist der vierte Sohn von Obispo RJ, der hier zum Verkauf steht.

Straff in der Oberlinie mit schöner Körperlänge und Tiefe.

Contact et visite:
Jérôme BONHOMME
0497 55 67 07

https://youtu.be/9wSCoIGFNKg



Père: OBISPO RJ
2ème à Ettelbruck'22
3ème à Libramont'23



Mère: MIDINET SC
Gaec ALARY (81)

elevéo by awé

HB L.B Herd Book Limousin Belge

UN ACCOMPAGNEMENT COMPLET POUR VOTRE ÉLEVAGE

Révélez le potentiel de votre troupeau !



- **Enregistrement officiel** des généalogies et admission au Herd-Book Limousin
- **Suivi de croissance** des veaux
- **Pointage au sevrage et pointage adulte** avec l'appui du Herd-Book Limousin Français*
- Accès aux **évaluations génétiques** officielles françaises IBOVAL*
- **Analyse** des caractéristiques **génétiques** (sans corne, mh...) et **analyse génomique**

Pour mieux connaître, sélectionner et valoriser vos animaux

Le Herd-Book Limousin vous propose également de nombreuses activités
Concours, ventes, formations techniques, visites d'élevage,...

Service Bovin Viande d'Elevéo
083/23.06.11 | bovin.viande@awegroupe.be

www.awenet.be

*Nécessité d'être membre du Herd-Book Limousin et de faire le suivi de croissance des veaux.

#Lot 18

Mise à prix 3400,00€

Ambitieux Ferme par delà l'eau

MARLET Michaël - 5620 Flavion

BE 569706893 Né le 27/08/2025 Livre A

PERFORMANCES EN FERME
PN: 45kg (estimé)
P120: 228kg
P210: 364kg
P actuel: 514kg
DM: 79
DS: 82
AF:78
Etat: 7
FOS: 3
Gmq 0-120: 1525g
0-210: 1519g





PHARE de Mossée
BE5-63533837
SRL Rabeux-Cassart Ciney
FN CR DM DS FOS ISEVR AVEL ALAIT IVMAT

- **MEXICO** (19)
  - **CALOGERO RJ** (19)
  - **HOMBRELLE RR** (19)
- **LUMIERE de Mossée**
  - **HAPPY** (19)
  - **GIVREE de Lisogne**

OBJECTION Ferme par delà l'eau
BE 3-61825363
FN CR DM DS FOS ISEVR AVEL ALAIT IVMAT
102 94 94 99 99 / 102 99 /

- **MANDARIN de Mossée**
  - **INDURAIN de Lisogne**
  - **ISORE de Lisogne**
- **LOUANE**
  - **IVOIRE**
  - **HERMINE de Lisogne**

Taureau de type mixte avec de bonne longueur, un bassin régulier.

Performant.

Mix-foktype.

Mooie lengte en regelmatig bekken.

Efficiënt.

Stier gemischten Typs mit guter Länge und einem gleichmäßigen Hinterteil.

Leistungsstark.

Contact et visite:
Michaël MARLET
0479 27 46 14

https://youtu.be/uYYfzGyX-00



Père: PHARE de Mossée
SRL Rabeux-Cassart



Mère: OBJECTION
Ferme par delà l'eau



#Lot 19

Mise à prix 3200,00€

As des as Elevage de Kelouli

Kevin PERARD - 6741 Vance

BE 769785299 Né le 30/08/2025 Livre A

PERFORMANCES EN FERME
PN: 57kg (pesé)
P120: 251kg
P210: 399kg
P actuel: 568kg
DM: 76
DS: 86
AF: 70
Etat: 6
Fos: 3
Gmq 0-120:1617g
0-210: 1629g





NYLON
FR 1940100963
EARL Bros (19)

FN	CR	DM	DS	FOS	ISEVR	AVEL	ALAIT	IVMAT
108	100	110	111	95	114	107	92	102

OULETTE
FR 5455543848
GAEC du Patural (54)

FN	CR	DM	DS	FOS	ISEVR	AVEL	ALAIT	IVMAT
93	107	86	119	92	94	110	110	106

ERWIN RRE VS (19)
HULOTTE (19)

IMPRUDENT RJ (87)
LORRAINE RR (54)

BANCO RR VS (12)
VEDETTE RR(19)

FUSCHIA RRE VS(19)
CANA (19)

GALOPIN (12)
CETONE (87)

BANANIER RR VS(35)
HOULETTE (Brésil MN) (54)

Veau de type mixte-élevage. Impressionnant dans son développement et ses longueurs de corps.

Un taureau pour construire une vacherie de bassins XXL.

Mix-foktype.

Indrukwekkend in zijn ontwikkeling en lengte van lichaam.

Stier om koeien met een XXL bekken te produceren.

Kalb gemischten Zuchttyps.

Beeindruckend in seiner Entwicklung und seiner Körperlänge.

Ein Stier zum Aufbau einer Herde mit XXL-Hinterteilen.

Contact et visite:
Kevin Perard 0497 45 75 87

https://youtu.be/IFpaWnRv4Lw



Père: NYLON
EARL Bros (19)



Mère: OULETTE
Gaec du Patural
1ère Libramont 2022 et 2023



1/2 soeur: TITINE
1ère Libramont 2025

CBC

#Lot 20

Mise à prix 3200,00€

Akira Pp de Mossée

SRL Rabeux-Cassart - 5590 Ciney

BE 569746567 **Né le 31/08/2025** **Livre B**

PERFORMANCES EN FERME
PN: 52kg (pesé)
P120j: 235kg
P210j: 381kg
P actuel: 552kg
DM: 87
DS: 88
AF: 80
Etat: 7
Fos: 2
Gmq 0-120: 1525g
0-210: 1567g





RIZIERO PP
FR 0800628545
Earl Normand (08)

FN	CR	DM	DS	FOS	ISEVR	AVEL	ALAIT	IVMAT
102	112	108	102	85	115	85	106	117

MONA de MOSSEE
BE8-58495521

FN	CR	DM	DS	FOS	ISEVR	AVEL	ALAIT	IVMAT
95	103	89	111	100	93	104	94	91

NEOTONE (08)
Earl Richard d'Audrimont

JOVIALE RR(08)

DECLIC BEN (36)
JACINTHE RR (08)

GRAND CRU RR VS(19)
AUBADE PANDA RRVS (08)

HARICOT (87)

HILLA de Lisogne

FAST RJ (37)
DECADE (87)

EDDY (87)
TONIA

Gros potentiel de croissance pour ce jeune mâle hétérozygote sans corne.

Mixte lourd et volumineux avec beaucoup de largeur et super quartier arrière.

Jonge stier zonder hoornen «hétéro-polled».

Groeiend mix-type met veel breedte en een super achterhand.

Großes Wachstumspotenzial für diesen jungen, heterozygot hornlosen Bullen.

Schwerer und voluminöser Mischtyp mit viel Breite und hervorragender Hinterhand.

Contact et visite:
Adrien Rabeux 0476 77 27 96

https://youtu.be/AdzElHsvUjE



Père : Riziero PP
Champion mâle adulte sans corne Libramont '2024



Mère : Mona de Mossée



#Lot 21

Mise à prix 3200,00€

Aladdin Pp de Mossée

SRL Rabeux-Cassart - 5590 Ciney

BE 6697466592 **Né le 07/09/2025** **Livre B**

PERFORMANCES EN FERME
PN: 44kg (pesé)
P120j: 226kg
P210j: 366kg
P actuel: 518kg
DM: 83
DS: 92
AF: 85
Etat: 8
Fos: 3
Gmq 0-120: 1517g
0-210: 1533g





RIZIERO PP
FR 0800628545
Earl Normand (08)

FN	CR	DM	DS	FOS	ISEVR	AVEL	ALAIT	IVMAT
102	112	108	102	85	115	85	106	117

RIME de MOSSEE
BE 7-64286316

FN	CR	DM	DS	FOS	ISEVR	AVEL	ALAIT	IVMAT
103	98	101	97	103	101	98	92	93

NEOTONE (08)
Earl Richard d'Audrimont
- **DECLIC BEN** (36)
- **JACINTHE RR** (08)

JOVIALE RR(08)
- **GRAND CRU RR VS** (19)
- **AUBADE** PANDA RRVS (08)

JAMBI de Mossée
- **GAROU** (19)
- **TIMIDE de Lisogne**

JULIENNE de lisogne
- **ARMORIC RRE QM** (22)
- **HONFLEUR**(87)

Large, épais et tendu dans son dessus.
Hétérozygote sans corne.

Des aplombs solides et un bassin XXL.
Un taureau pour faire des vaches!

« Hétéro polled » stier .

Brede en dikke rug, sterke en stevige stand, een XXL Bekken.

Een stier om zware koeie te produceren.

Breit, kräftig und straff in der Oberlinie.
Heterozygot hornlos.

Solide Gliedmaßen und ein XXL-Hüftbereich.
Ein Bulle, um Kühe zu züchten!

Contact et visite:
Adrien Rabeux 0476 77 27 96

https://youtu.be/4lc9DJw2CBA



Père : Riziero PP
Champion mâle adulte sans corne Libramont ‘2024



Mère : RIME de Mossée

Des acheteurs satisfaits!









#Lot 22

Mise à prix 3200,00€

Aragon Pp du Stippy

D. Stommelinck & R. Petitfrère - 5377 Heure

BE 269765162 Né le 10/09/2025 Livre B

PERFORMANCES EN FERME
PN: 45kg (estimé)
P120j: 233 kg
P210j: 388kg
P actuel: 492kg
DM: 76
DS: 86
AF: 78
Etat: 7
Fos: 3
Gmq 0-120: 1567g
0-210: 1633g



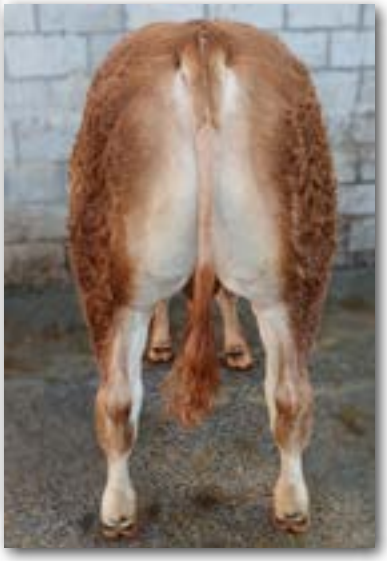

IDALGO PP RR VS
FR 8758730945
Louis Lesage (87) KBS

FN	CR	DM	DS	FOS	ISEVR	AVEL	ALAIT	IVMAT
90	101	106	101	94	98	106	82	87

FANON P RR VS (16)
- **TIGRIS PP RR VS** (DE)
- **CANON** (23)

FANFARE RRE(87)
- **CLOVIS RR VS** (23)
- **NELLY RR** (87)

OCTOPUSSY du STIPPY
BE 6-59611820

FN	CR	DM	DS	FOS	ISEVR	AVEL	ALAIT	IVMAT
102	91	79	97	108	80	98	97	81

IGLOO de Lisogne
- **DALHIA** (87)
- **CAPTIVE de Lisogne**

3423
- **SENATEUR** (65)
- **PAULINE I** (DE)

Veau hétérozygote sans corne de type mixte.

Fin d'os avec une épaisseur dans son dessus.

Animal avec du potentiel de croissance.

Mix type, « hétéro-polled ».

Fijne beenderen.

Brede rug.

Groiende potentieel.

Heterozygot hornloses Kalb gemischten Typs.

Feine Knochen mit einer gut entwickelten Oberlinie.

Tier mit Wachstumspotenzial.

Contact et visite:
Roger PETITFRERE
0478 58 77 08

https://youtu.be/oEx2puyx88c



Père: IDALGO PP
Louis Lesage (87)
KBS Génétique



Mère: OCTOPUSSY du Stippy

La passion de l'élevage !

**Quelle que soit la race qui vous anime,
nous vous accompagnons dans vos choix génétiques !**



Top index

Des équipes performantes à vos côtés

Large gamme

inoveO by axé
qualité et innovation au service des éleveurs

rejoignez-nous sur FACEBOOK

Chemin du Tersoit 32
5590 CINEY - Belgium
✆ 083 68 70 65

Nos partenaires

Créalim · BBG · Genes Diffusion · Interlim · SoFreLim · KBS

design by www.xcessyl.be

#Lot 23 Mise à prix 3200,00€

Amiral de Bonipont

Frédéric MINON - 5590 - Serinchamps

BE 069745673 Né le 11/09/2025 Livre A

PERFORMANCES EN FERME
PN: 54kg (pesé)
P120j: 258kg
P210j: 378kg
315j: 482kg
DM: 76
DS: 86
AF: 75
Etat: 7
Fos: 3
Gmq 0-120: 1700g
0-210: 1543g





URANUS RJ
FR 1223206029
Gaec Belard (12)

FN	CR	DM	DS	FOS	ISEVR	AVEL	ALAIT	IVMAT
104	107	103	109	107	111	100	103	110

MERCURE MN RRE VS (23)
JIRIKA (12)

FESTIN RR(LU)
GLORIA (23)

EMMENTAL (12)
BABINE RRE (12)

NAREUSE du Tige de Buresse
BE3-61792641
Dimitri BEGUIN

FN	CR	DM	DS	FOS	ISEVR	AVEL	ALAIT	IVMAT
106	95	91	99	102	94	96	105	97

AMIRAL RR VS (23)
Gaec Malabre
JIPIE TD (22)

URON RJ (19)
SAGA (23)

DUO RR VS(16)
DARA TD (22)

Veau avec d'excellentes performances sous la mère.

Amiral est un veau avec de la profondeur, très long de corps et bien fait dans son dos.

Kalf met uitstekende prestaties onder de moederkoe.

Amiral is een kalf met veel diepte, een lang lichaam en een mooie rug.

Kalb mit hervorragenden Leistungen unter der Mutter.

Amiral ist ein Kalb mit Tiefe, sehr langem Körper und gut geformtem Rücken.

Contact et visite:
Frédéric MINON 0470 03 22 50

https://youtu.be/LDafi0rmZAQ



Mère: NAREUSE du Tige de Buresse
Dimitri Beguin



Père: URANUS RJ
Gaec Belard (12)



#Lot 24 Mise à prix 3200,00€

Agora de Bonipont

Frédéric MINON - 5590 - Serinchamps

BE 769745675 Né le 14/09/2025 Livre A

PERFORMANCES EN FERME
PN: 45kg (pesé)
P120j: 257kg
P210j: 388kg
P actuel: 485kg
DM: 80
DS: 78
AF: 85
Etat: 7
Fos: 3
Gmq 0-120: 1767g
0-210: 1633g





TARDIF de MAISON BOIS
BE 3-64773177
Elevage Lemaire-Bonhomme (Verviers)

FN	CR	DM	DS	FOS	ISEVR	AVEL	ALAIT	IVMAT
103	/	/	/	/	/	/	/	/

NAHORA du Tige de Buresse
BE4-59598696
Dimitri BEGUIN

FN	CR	DM	DS	FOS	ISEVR	AVEL	ALAIT	IVMAT
104	99	97	107	101	101	101	103	102

OBISPO RJ
Earl Pastorino (37)

PAQUERETTE de MOSSEE

AMIRAL RR VS (23)
Gaec Malabre

JUDOKA TD (22)

LASCAR RJ (37)
JACASSE RR (37)

LABEL (87)
MOISSON de MOSSEE

URON RJ (19)
SAGA (23)

DUO RR VS(16)
CLARA TD (22)

Jeune mâle de type mixte grandissant,
avec bassin bien ouvert et un bel arrondi de culotte.

Jonge reu van het gemengde type, nog in de groei,
met een breed bekken en mooi afgeronde achterhand.

Junges männliches Kalb gemischten Typs mit viel Wachstum, mit gut geöffnetem Becken und schön gerundeter Hinterhand.

Contact et visite:
Frédéric MINON 0470 03 22 50

https://youtu.be/ZvXcS5HJ7d4



Mère: Nahora du Tige de Buresse
Dimitri Beguin



Père: Tardif de Maison Bois «TOP PRICE» 2ème vente
Lemaire-Bonhomme



NE MANQUEZ PLUS LES MOMENTS QUI FONT LA DIFFÉRENCE.

Santé et suivi du troupeau : nos solutions de monitoring vous alertent lorsque chaque minute compte.

Intéressé(e) par nos solutions de monitoring ?

Demandez une démo !
+32 83/68.70.77
monitoring@awegroupe.be

DÉTECTER
les chaleurs au bon moment

ANTICIPER
les vêlages à risque

AGIR PRÉVENTIVEMENT
améliorera les performances de votre troupeau

inovéo by awé
MONITORING

#Lot 25

Mise à prix 3200,00€

Armand Pp de Maison Bois

LEMAIRE Christine - 4800 Ensival
BONHOMME Jérôme

BE 869744565 Né le 01/10/2025 Livre B

PERFORMANCES EN FERME
PN: 48kg (pesé)
P120: 181kg
P210: 339kg
P actuel: 467kg
DM: 77
DS: 80
AF:75
Etat: 7
FOS: 3
Gmq 0-120: 1108g
0-210: 1386g





NOEL MN RR VS
FR 4955968426
EARL Lemesle (49) Interlim

FN	CR	DM	DS	FOS	ISEVR	AVEL	ALAIT	IVMAT
99	108	105	117	86	111	104	94	104

JERRY RJ (22)
IMMORTELLE RR(49)

ULTRABO MN RRE VS (36)
DEVINETTE (22)

CACAO RR VS (23)
CLEOPATRE (49)

OBSTINE SC
FR 8160029705
Gaec ALARY (81)

FN	CR	DM	DS	FOS	ISEVR	AVEL	ALAIT	IVMAT
107	105	101	107	97	110	99	122	124

HOUBLON SC RR VS (87)
LILI RRE (81)

MASTER PP (DE)
DUCHESSE RR (87)

ABOT MN RRE VS (72)
GENEVE RR (12)

Jeune mâle hétérozygote sans corne, avec des qualités maternelles dans son pédigrée.

Il possède un joli dessus ainsi qu'un bon quartier arrière.

Jonge « hétéro-polled » stier met grote moedereigenschappen in zijn stamboom.

Mooie rug en achterhand.

Junges heterozygot hornloses männliches Kalb mit viel mütterlichen Qualitäten im Stammbaum.

Er verfügt über eine schöne Oberlinie, sowie eine gute Hinterhand.

Contact et visite:
Jérôme BONHOMME
0497 55 67 07

https://youtu.be/29SfjOMIaMY



Père: NOEL MN
EARL Lemesle (49) INTERLIM
Top Price à Lanaud



Mère: OBSTINE SC
Gaec ALARY (81)

SCAR

WAUTERS René-Philippe
Resp. Commercial Agricole
& Pricing

herpw@scar.be

23, rue des Martyrs
4650 Herve
(32) 087/69 20 40
0470/60 01 75

125 ans de coopération !
Ensemble, construisons demain

#Lot 26

Mise à prix 3200,00€

Apollo des Possons

Léon ROUSSEL - 6769 Meix-devant-Virton

BE 369492831 Né le 06/10/2025 Livre A

PERFORMANCES EN FERME
PN: 46kg (estimé)
P120: 205kg
P210: 330kg
P actuel: 426kg
DM: 76
DS: 80
AF:80
Etat: 7
FOS: 3
Gmq 0-120: 1325g
0-210: 1352g





MAESTRO RRE MN
FR 3542847477
Gilbert LEONARD (35) Interlim

FN	CR	DM	DS	FOS	ISEVR	AVEL	ALAIT	IVMAT
93	108	118	107	104	114	91	113	123

IBANEZ RJ (43)
CAPUCINE RR (35)

PRINCESSE des Possons
BE 6-64434649

FN	CR	DM	DS	FOS	ISEVR	AVEL	ALAIT	IVMAT
107	91	92	91	106	92	99	101	92

INVITE du Vivroux (Pierre ANNET)
LOZERE du Mathon (André VERITER)

FRIKIE RR VS (16)
EAU VIVE RRE (43)

VELOURS TA PS (19)
VIOLA RR (35)

TASTEVIN RRE QM (33)
FARANDOLE du Vivroux

EAGLE (54) **(Neuf)**
FIESTA du Mathon

Cadet de cette 8ème édition, Appollo est un jeune veau très harmonieux avec un super dessus.

Facilités de naissance et finesse d'os au rendez vous.

Jongste stier van deze verkoop.
Appolo is een harmonieus jong kalf met een uitstekende rug.
Fijne beenderen en gemakkelijke kalvingen.

Der Jüngste dieser 8. Ausgabe.
Appollo ist ein sehr harmonisches junges Kalb mit einer hervorragenden Oberlinie .
Leichte Geburt und feine Knochen sind gegeben.

Contact et visite:
Léon ROUSSEL
0497 12 50 17

https://youtu.be/1WtGnQxNB3U



Père: MAESTRO RRE MN
Gilbert LEONARD (35) INTERLIM



PRINCESSE & APPOLO
des Possons

PRODABIO
DEDOBBELEER

Rue Victor Heptia 43, 4340 Villers l'Eveque
info@prodabio.be
Contact Wallonie : Bernard Mernier 0476 50 57 87 et Cédric Maldague 0473 28 78 21
Contact Flandre : Maarten Michiels 0491 37 40 96

#Lot 27 Mise à prix 3800,00€

Violina Pp du Stippy

D. Stommelinck & R. Petitfrère - 5377 HEURE

BE 568810897 Née le 26/09/2024 Livre B

PERFORMANCES EN FERME
PN: 42kg estimé
P120j: 179kg
P210j: 297kg
P actuel: 650kg
DM: 67
DS: 84
AF: 78
ETAT: 6
FOS: 2
Gmq 0-120: 1167g
0-210: 1214g



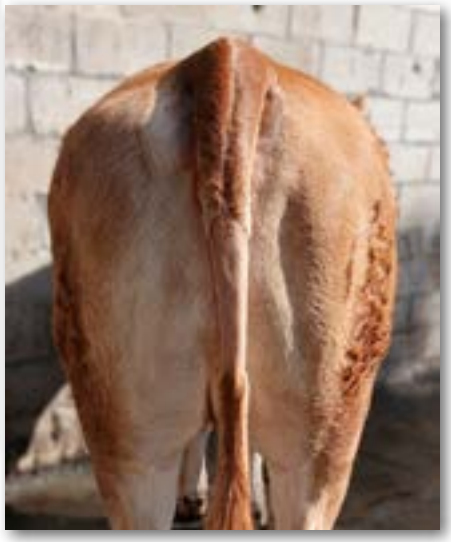

ORREX PP RR VS
FR 2317166105
Gaec DAILLET (23) KBS

FN	CR	DM	DS	FOS	ISEVR	AVEL	ALAIT	IVMAT
94	102	96	105	94	95	104	100	98

CN REX PP (DE)
FELINE (19)

CN ROY PS (DE)
CN COLA P (DE)

BISON FUTE RR VS (24)
ALMA RR(19)

RUBY du Stippy
BE 9-64521697

FN	CR	DM	DS	FOS	ISEVR	AVEL	ALAIT	IVMAT
/	95	84	104	100	/	/	98	/

GORBA du Mathon
André VERITER
3423

PANDA RR VS LUX RJ (35)
DUNE (55)

SENATEUR (65)
PAULINE I (DE)

Elégante génisse hétérozygote sans corne, prête à saillir.
De type mixte-élevage, longue de corps et de bassin. Profonde!
Une future grosse vache à bien produire !

« Hétéro polled » en harmonieuze vaars die klaar is om gedekt te worden.
Mix foktype met een lang lichaam en bekken.
Zeer diep ! Een toekomstige grote koe om goede kalveren te produceren !

Wunderschöne Färse vom Mischtyp.
Sie hat ein gut ausgeprägtes Becken.
Breit und kräftig in der Oberlinie.
Außerdem ist sie heterozygot hornlos!

Contact et visite:
Roger PETITFRERE : 0478 58 77 08

https://youtu.be/EplMxAUgWPs



Père: ORREX PP
Gaec Daillet (23)
KBS Génétique



Mère : RUBY du Stippy

crelan

#Lot 28

Mise à prix 3200,00€

Amadi Pp de Maison Bois

LEMAIRE Christine - 4800 Ensival
BONHOMME Jérôme

BE 669744552 Née le 06/09/2025 Livre B

PERFORMANCES EN FERME
PN: 41kg pesé
P120j: 207kg
P210j: 306kg
P actuel: 380kg
DM: 79
DS: 66
AF: 75
ETAT: 7
FOS: 2
Gmq 0-120: 1383g
0-210: 1262g





UBADI PO RCV
FR 1223250702
Earl JM Guimontheil (12)

FN	CR	DM	DS	FOS	ISEVR	AVEL	ALAIT	IVMAT
108	117	117	106	102	129	98	104	126

SAGA de Maison Bois
BE 2-64773172

FN	CR	DM	DS	FOS	ISEVR	AVEL	ALAIT	IVMAT
101	102	96	109	100	101	94	106	105

PETUNIAS RRE (87)
- **LOVER RRE VS** VOILIER MN(87)
- **GIROFLEE RRE**(87)

GAZELLE RRE (12)
- **CYAN PO RR VS** (33)
- **DIVINE** (12)

OBISPO RJ (37)
EARL PASTORINO
- **LASCAR RJ** (37)
- **JACASSE RR** (37)

PLUMETTE de Mossée
SRL RABEUX-CASSART
- **JALON** (35)
- **LIQUETTE de Mossée**

Super génisse de type mixte.
Elle porte un bassin
bien ouvert.
Large et épaisse dans son
dessus. De plus,
hétérozygote sans corne!

Prachtige vaars.
Mix-type met
een breed bekken.

Breed en dik bovenaan.
« Hétéro-polled ».

Wunderschöne Färse
vom Mischtyp.
Sie hat ein gut ausgeprägtes
Becken.
Breit und kräftig in der
Oberlinie.
Außerdem ist sie heterozygot
hornlos!

Contact et visite:
Jérôme BONHOMME 0497 55 67 07

https://youtu.be/0i9AlyWObwI



Mère: Saga de Maison Bois



Père: UBADI PO RCV
Earl JM Guimontheil(12)
TOP PRICE vente Gelioc



Concours «jeunes éleveurs»
(6-15 ans)
Vendredi 24 juillet 2026
après la pause de midi

LIBRAMONT foire
ICI COMMENCE UN MONDE DURABLE

Calendrier 2026

- Du 24 au 27 juillet : Foire Agricole de Libramont

vendredi 24 : Concours National

- 15 août : CMJ organisé par le Comice de Virton - Elevage du Pré au Fan, Famille Gérard Henry à Ethe

- 5 - 6 septembre : Foire Agricole de Battice

dimanche 6 : Concours Régional

- Dimanche 29 novembre : visite de l'élevage du Bois Quinaux et dîner annuel
Famille Nicolas De Wilde à Cortil-Noirmont

Renseignements : www.limousins.be – 0470/11.35.37. – lelimousinbelge@outlook.com

LE LIMOUSIN - BELGE -

eleveo by awé
ensemble vers le meilleur élevage en Wallonie

H-B L.B.



Léon ROUSSEL
0497 12 50 17





Dimitri BEGUIN
0472 76 35 41

VENTE D'ANIMAUX REPRODUCTEURS BELGES



Loïc LEJEUNE
0470 20 90 47



Luc HOFFMANN
00 352
691420036

Mise en page: Françoise TAGNON